伊佐龍太

Ryuta Isa

PROFILE

生年月日:1993/4/20
出身地:沖縄県
身長/体重:175cm/62kg
スリーサイズ:B80/W70/H90
シューズサイズ:27.5〜28

【趣味】
沖縄そば作り、スーパー銭湯巡り、桃鉄

【特技】
バレーボール 全国高等学校バレーボール選抜優勝大会 沖縄地区予選大会3位

@RYU_KUNO420
Instagram

現在 BOYSアイドルユニット「SKYXROS」で日本でも中国でも活動中
仮面ライダーマイス　ゲスト出演決定

俳優、モデル経歴

【TV ドラマ】
2017年4月 『 エイカーズグランドマスター 』馬天鉄平役
2019年10月『あおざくら防衛大学物語』 R防大生齋藤順一役 etc.
2020年10月6日オンエア『ザ・世界仰天ニュース』 仰天チャレンジ イケメン役
2022年3月 『絶対BLになる世界VS絶対BLになりたくない 男2』アオイ役出演
2022年4月～テレビ東京『しろめし修行僧』ホスト役出演
2023年4月 関テレ「ホスト相続しちゃいました」No.1 ホスト役

【TV CM】
2012年12月 『 送還 120 周年知識の翼編 』 メイン出演
2015年5月『アサヒビールスタイルフリー』カツオカツ編 サブキャスト
2015年9月 太晋建設創業65周年CM 『SINCAスマイルイノベーション』ガンバレ編メイン出演
2018年 1月 『 沖縄国際大学 』 メイン出演 etc.
2018年6月『沖縄県自動車整備振興会』 整備士は進化している編 メイン出演
2020年 7月『全力坂』NEC CM メイン出演 2020年7月『全力坂』キリンビールCM メイン出演
2020年 『川崎商会』TVCM 出演
2025年　エヌワン　TVCM　 出演

【配信】
ショートドラマrobokaru　レギュラー出演
「既読功罪」伊藤役　出演
「有給開拓」伊藤役　出演
「過剰配慮」伊藤役　出演
「強情女王」伊藤役　出演
「化粧強要」伊藤役　出演
「遊泳新卒～前編～」新卒 伊藤役
「遊泳新卒＝後編～」新卒 伊藤役
「休日返上」伊藤役　出演
「不可抗力」伊藤役　出演
「蟷螂之斧」伊藤役　出演
「机上暴論～前編～」伊藤役　出演
「机上暴論～後編～」伊藤役　出演
「機器管理」伊藤役　出演
BLショートドラマ「nooto」立石遙斗役

【舞台】
2017年8月 『 青春音楽劇 creep 』 主
2017年9月 『 腰抜け男ども義理と人情は女が見せてやる』サンダー役
2017年11月『三車線を仰いで』バーテンダー役 etc.

【MV】
2017年5月 P-fam『ミドリ』メイン出演
2019年 コロナナモレモモ 恋のメガラバ出演
2020年 SONYミュージック ロザリーナ 「NEVERLAND」MVメイン出演

【モデル】
2019年8月 和装着物モデル『 華雅苑 』 イオン琉球 広告モデル 他 多数出演
2020年6月末NetEaseGames 『荒野行動』CM出演
2020年 相模湖プレジャーフォレスト 絶叫マシン 『絶叫吊り橋』体験ムービー出演
2020年 マッチングアプリ「aooca」出演
2022年22AW KANEBO カウンセリングツール ・WEBサイト ベース・ポイントメイク モデル
2022年 NONIO×ドンキ WEB CM 出演
2023年 花王 23AWインナー用撮イメージ撮影
2023年 花王「UNLICS」新商品撮影
2024年1月KANEBO/LUNASOL 24AW テキスト用仕上がりイメージモデル
2024年7月KANEBO 2025SS テキスト撮影モデル
2024年　エンジェルブルーモデル　 出演
2024年10月　花王「 KETE」店頭映像＆スチール　モデル
2025年　KONAMIスポーツクラブ　ビジュアル　モデル

【ショートムービー】
2025年「両思いグラス」和泉　隼人役
2025年「岩田進オムライスエピソード」主演　岩田役
2026年「口コミ365」CM 出演

アーティスト活動

2021年～BOYSアイドルユニット『SKY XROS』で
日本、中国で日々、活動中。

https://x.com/skyxros?s=21&t=jrHMlZyg_OkC3sYwldAB-w

01

自分に合わせた選べるペース

期間や頻度、1回の時間までトレーナーと相談できるから無理なく実施いただけます。

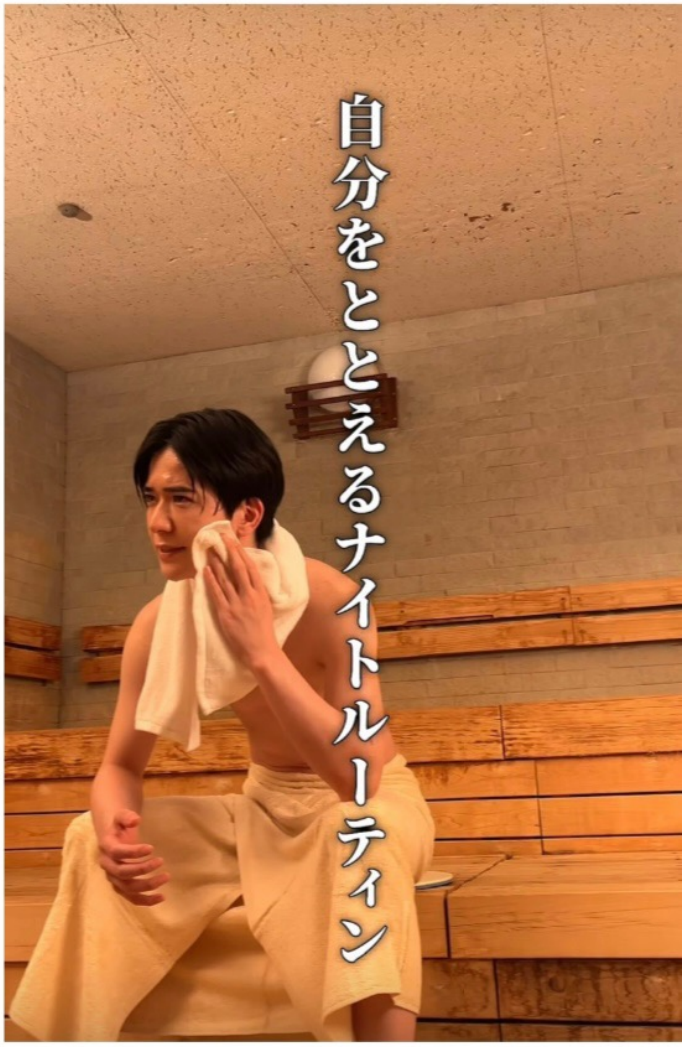

経歴

『青春音楽劇creep』主演　周役

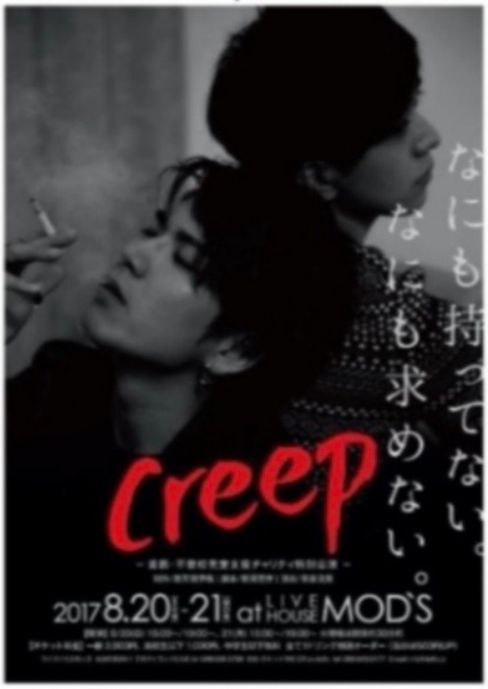

TV CM

ロザリーナ 「NEVERLAND」MVメイン出演

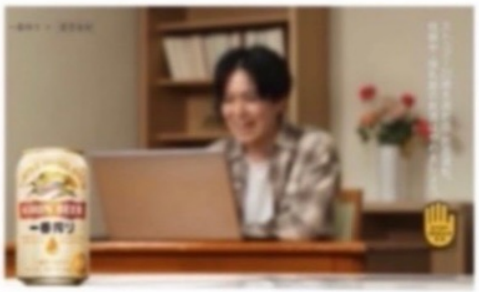

マッチングアプリ「aooca」CM

近影